



EXPERIMENTATION UNIVERSITARISATION DE LA FORMATION DES CADRES DE SANTE



Nos progrès, c'est pour la vie

Soins et formation, une dynamique au service du patient - Mars 2022



1

CADRAGE DE L'EXPÉRIMENTATION

Durée : 4 ans (fin : année universitaire 2025-2026)

Portage : Université de Lille

=> en partenariat avec :

- l'Université Polytechnique Hauts-de-France (Université de Valenciennes)
- l'Institut de Formation des Cadres de Santé (IFCS) du CHU de Lille

Deux composantes universitaires engagées :

=> l'UFR3S - faculté d'ingénierie et management de la santé (ILIS)

=> la faculté PsySEF (Sciences de l'Education et de la Formation)

ACQUISITION D'UNE DOUBLE DIPLOMATION : Diplôme Cadre de santé et Master

2

PRINCIPES GÉNÉRAUX DE L'EXPÉRIMENTATION

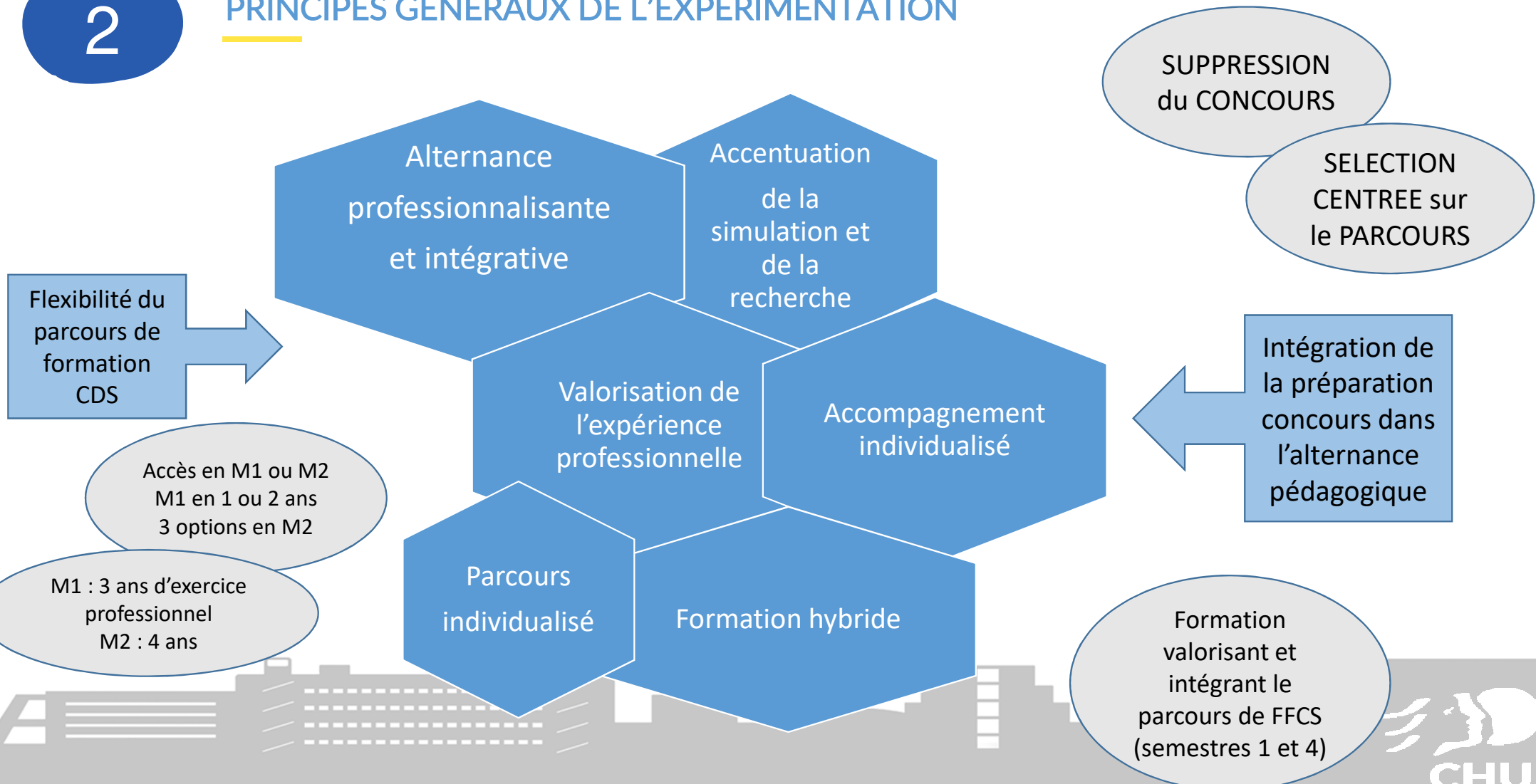

3

SÉLECTION : DOSSIER PROFESSIONNEL

Dossier Master 1 (maximum 7 pages)

CV (1 page)
Lettre de motivation avec analyse du parcours professionnel (1 page)
Dernière appréciation du N+1
Projet professionnel (3 à 5 pages) : questionnaire sur un projet mené, identification des compétences développées, vision du cadre de santé par rapport à l'exercice de faisant-fonction ou aux missions transversales menées

3 exemplaires papier + 1 fichier PDF regroupant tous les éléments du dossier.
Enregistré : NOM-PRENOM
A envoyer par mail à l'adresse : IFCS@CHU-LILLE.FR

Dossier Master 2 (maximum 20 pages)

CV et dernière appréciation du N+1

Présentation (déroulé de carrière) et motivation
 Conduite de projet (méthodologie et compétences développées)
 Vision du CDS au regard de l'expérience de FFCDs ou des missions transversales
 2 fiches action d'un projet mené dont une décrit une fonction pédagogique et l'autre, une fonction managériale
 Projet professionnel

Dépôt du **dossier professionnel**

jusqu'au 15 avril 2022 (cachet de la poste faisant foi)

Réception par mail d'une **validation d'inscription**

la vie

Soins et formation, une dynamique au service du patient - Mars 2022

4

SÉLECTION : ENTRETIEN

Membres du jury :
 1 universitaire
 1 représentant de l'IFCS
 1 représentant d'un
 établissement de santé,
 d'un établissement
 médico-social ou une
 structure de formation

Environ 20'

A distance pour
 les candidats
 hors région

Affichage des
 résultats à l'IGR et
 sur le site internet
 de l'IFCS

Entretien de sélection
 entre le 2 et le 9 mai 2022

Résultat
 le 13 mai 2022
 à 15h

Réception de la
 convocation par mail entre
 le 19 et le 22 avril 2022

Test de connexion
 pour les candidats
 hors région et
 DROM-COM

Courrier aux admis
 et non-admis

5

DE L'ADMISSION A L'ENTRÉE EN FORMATION

En présentiel
ou distanciel

Admission prononcée
en M1 ou M2

Pré-rentrée
pour les entrants en M2
le 17 mai 2022
de 14h à 17h

Courrier de
confirmation d'entrée
en formation
à envoyer à l'IFCS
pour le 25 mai 2022

Rentrée
le 5 septembre 2022
(M1 et M2)

2 souhaits de
master à
formuler et à
prioriser

6

LE CHOIX ENTRE 3 MASTERS

- MASTER mention « **Management sectoriel, parcours Cadre du secteur sanitaire et médico-social** » délivré par l'Université de Lille - UFR3S - Faculté Lilloise d'Ingénierie et Management de la Santé (ILIS)
- MASTER mention « **Sciences de l'Education et de la Formation, parcours Ingénierie de la formation - Gestion Ressources Humaines - Recherche formation Adultes** » délivré par l'Université de Lille - Faculté PsySEF (SEF : Sciences de l'Education et de la Formation)
- MASTER « **Management et Administration des Entreprises, parcours Management des unités et équipes en structures de santé (MUESS)** » délivré par l'université Polytechnique des Hauts-De-France de Valenciennes – Ecole Universitaire de Management (Institut d'Administration des entreprises)

7

PRINCIPES D'ALTERNANCE PEDAGOGIQUE

Master 1

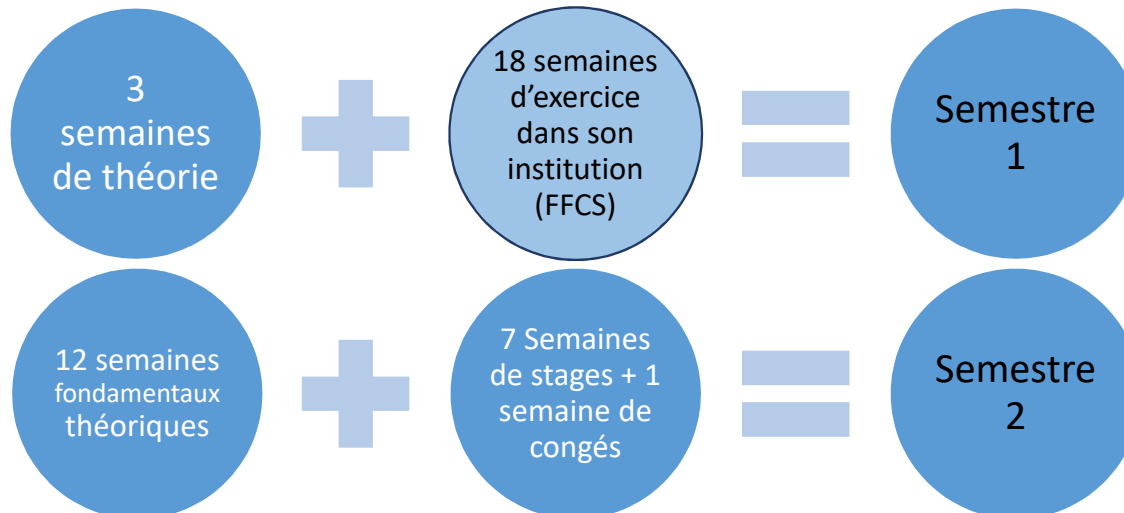

Master 2

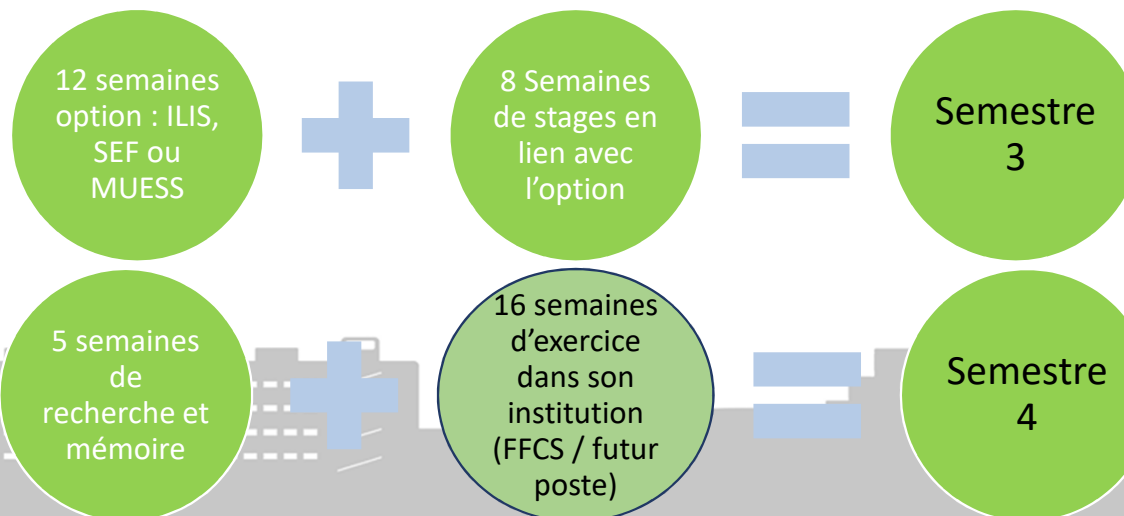

48 semaines de formation

Enseignements mutualisés entre l'IFCS et les 2 composantes de l'université de Lille

Enseignements mutualisés entre l'IFCS et les 2 partenaires universitaires

8

www.ifcs.chu-lille.fr

Mail : ifcs@chu-lille.fr