



# EXPERIMENTATION UNIVERSITARISATION DE LA FORMATION DES CADRES DE SANTE



## 2

## CADRAGE DE L'EXPÉRIMENTATION

Durée : 4 ans (fin : année universitaire 2025-2026)

Portage : Université de Lille

=> en partenariat avec :

- l'Université Polytechnique Hauts-de-France (Université de Valenciennes)
- l'Institut de Formation des Cadres de Santé (IFCS) du CHU de Lille

Deux composantes universitaires engagées :

=> l'UFR3S - faculté d'ingénierie et management de la santé (ILIS)

=> la faculté PsySEF (Sciences de l'Education et de la Formation)

**ACQUISITION D'UNE DOUBLE DIPLOMATION : Diplôme Cadre de santé et Master**

# 3

## PRINCIPES GÉNÉRAUX DE L'EXPÉRIMENTATION

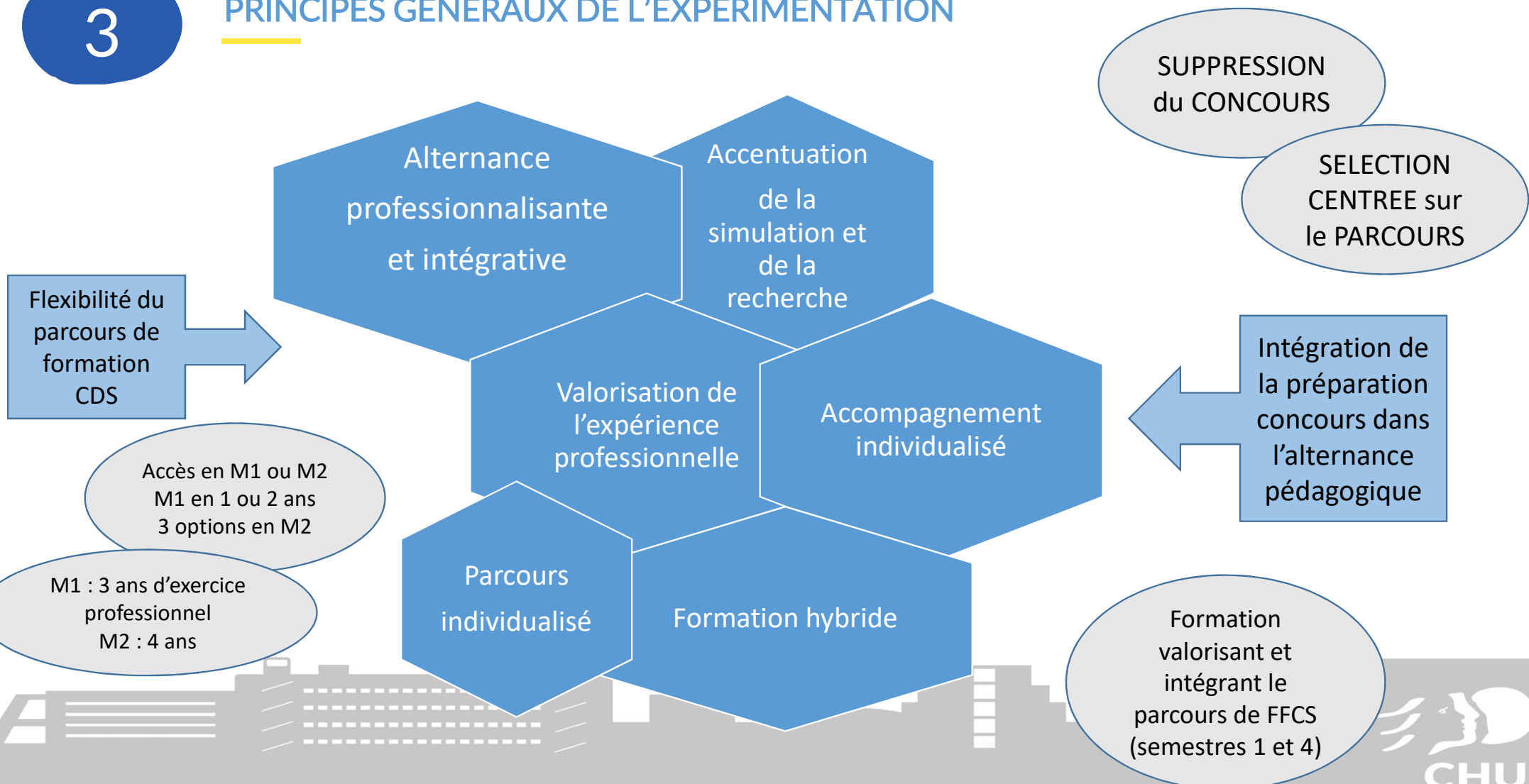

4

Master 1

## PRINCIPES D'ALTERNANCE PEDAGOGIQUE

3  
semaines  
de théorie



18 semaines  
d'exercice  
dans son  
institution  
(FFCS)



Semestre  
1

12 semaines  
fondamentaux  
théoriques



7 Semaines  
de stages + 1  
semaine de  
congés



Semestre  
2

12 semaines  
option : ILIS,  
SEF ou  
MUESS



8 Semaines  
de stages en  
lien avec  
l'option

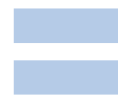

Semestre  
3

5 semaines  
de  
recherche et  
mémoire



16 semaines  
d'exercice  
dans son  
institution  
(FFCS / futur  
poste)



Semestre  
4

48 semaines  
de formation

Enseignements  
mutualisés entre  
l'IFCS et les 2  
composantes de  
l'université de Lille

Enseignements  
mutualisés entre  
l'IFCS et les 2  
partenaires  
universitaires

Master 2

## 5

SÉLECTION : DATES

Clôture des  
inscriptions :  
le 8 mars 2026

Date limite de  
dépôt du dossier  
professionnel :  
le 28 mars 2026

Entretien entre  
le 18, 19 et 20  
mai 2026

Résultat  
le 27 mai 2026  
à 15h

## 6

## CONDITIONS D'ACCÈS ADMINISTRATIVES

	M1	M2
<b>IFCS</b>	<p><b>3</b> ans d'exercice professionnel à temps plein dans l'un des 14 métiers paramédicaux autorisés.</p> <p>Implication et engagement dans des missions transversales et institutionnelles fortement souhaités.</p>	<p><b>4</b> années d'exercice professionnel à temps plein dans l'un des 14 métiers paramédicaux autorisés, les infirmiers d'encadrement de sapeurs-pompiers. Expérience de faisant fonction fortement souhaitée.</p>
<b>MASTER</b>	<p>Licences en sciences humaines ou sociales et tout titre ou diplôme de niveau bac + 3 ou une VAPP (expérience professionnelle significative dans un des domaines suivants : le management, la formation, la qualité/santé) =&gt; procédure universitaire</p>	<p>Avoir validé la première année de master ou avoir une maîtrise en sciences humaines et sociales, en santé, en management</p> <p>Possibilité d'accès par le biais d'une VAPP (expérience professionnelle significative dans un des domaines suivants : le management, la formation, la qualité/santé) =&gt; procédure universitaire</p>

## 7

## SÉLECTION : DOSSIER PROFESSIONNEL

## Dossier Master 1 (maximum 10 pages)

- CV
- **Lettre de motivation** avec analyse du parcours professionnel (2 pages maxi)
- **Dernière appréciation du N+1**
- **Projet professionnel** (3 à 5 pages) : valorisant l'expérience professionnelle avec l'analyse d'une pratique professionnelle soit au regard d'une mission transversale, soit d'une mission de cadre de santé

**3 exemplaires papier +  
1 seul fichier PDF  
regroupant tous les  
éléments du dossier**

**Enregistré comme suit :  
NOM (de naissance)-  
PRENOM**

**A envoyer par mail à  
l'adresse :  
IFCS@CHU-LILLE.FR**

## Dossier Master 2 (maximum 19 pages)

- CV
- **Lettre de motivation** (2 pages maxi)
- **Dernière appréciation du N+1**
- **Relevé de note du Master 1 et / ou Master 2**
- **Projet professionnel** (6 pages) valorisant l'expérience professionnelle et comprenant l'analyse d'une pratique professionnelle en lien avec l'exercice de cadre de santé : management, conduite de projet de service ou de formation, gestion RH, conception d'enseignements : UE, FC
- **Projet personnel professionnel de recherche** (6 pages) : constat, exploration, problématisation. Le projet est réalisé en fonction du choix du master réalisé par le candidat.

*NB : la thématique de l'analyse de la pratique professionnelle peut être utilisée pour le projet personnel professionnel de recherche*

Dépôt ou envoi du **dossier professionnel**

jusqu'au 28 mars 2026 (cachet de la poste faisant foi)

⚠ Les DROM COM prévoir une semaine d'acheminement

## 8

## SÉLECTION : ENTRETIEN

Membres du jury :  
1 universitaire  
1 représentant de l'IFCS  
1 représentant d'un  
établissement de santé,  
d'un établissement  
médico-social ou une  
structure de formation

Environ 20'

A distance pour  
les candidats  
hors région

Affichage des  
résultats à l'IGR et  
sur le site internet  
de l'IFCS

Entretien de sélection  
entre le 18, le 19 et le 20 mai 2026

Résultat  
le 27 mai 2026  
à 15h

Réception de la  
convocation par mail entre  
le 13 et le 17 avril 2026

Test de connexion  
pour les candidats  
hors région et  
DROM-COM

Courrier aux admis  
et non-admis



## 9

## DE L'ADMISSION A L'ENTRÉE EN FORMATION

Admission prononcée  
en M1 ou M2

Courrier de  
confirmation d'entrée  
en formation à  
envoyer à l'IFCS

Rentrée M1  
le 07 septembre 2026  
Rentrée M2  
le 14 septembre 2026

- MASTER mention « **Management sectoriel, parcours Cadre du secteur sanitaire et médico-social** » délivré par l'Université de Lille - UFR3S - Faculté Lilloise d'Ingénierie et Management de la Santé (ILIS)
- MASTER mention « **Sciences de l'Education et de la Formation, parcours Ingénierie de la formation - Gestion Ressources Humaines - Recherche formation Adultes** » délivré par l'Université de Lille - Faculté PsySEF (SEF : Sciences de l'Education et de la Formation)
- MASTER « **Management et Administration des Entreprises, parcours Management des unités et équipes en structures de santé (MUESS)** » délivré par l'université Polytechnique des Hauts-De-France de Valenciennes – Ecole Universitaire de Management (Institut d'Administration des entreprises)

●  [ifcs@chu-lille.fr](mailto:ifcs@chu-lille.fr)